

**Agenzia del Territorio**  
**CATASTO FABBRICATI**  
**Ufficio Provinciale di**  
**Modena**

Dichiarazione protocollo n. MO0199162 del 10/03/2005

Planimetria di u.i.u. in Comune di Lama Mocogno

Via Blisgarola

civ. 6

Identificativi Catastali:

Sezione:

Foglio:

Particella:

Subalterno:

Compilata da:  
Caselli Italo

Iscritto all'albo:  
Geometri

Prov. Modena

N. 925

Scheda n. 1

Scala 1:200

PIANO TERRA

H= 2,50

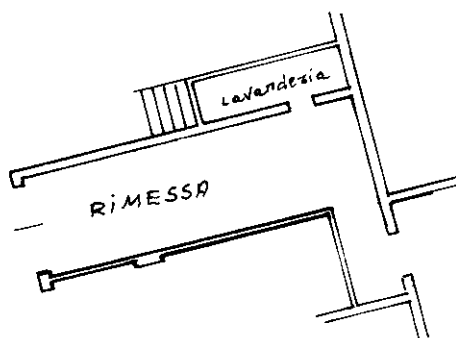

Scala 1:200

10 metri