



Lire
100

79 NUOVO CATASTO EDILIZIO URBANO

(R. DECRETO-LEGGE 13 APRILE 1939, N. 685)

Planimetria dell'immobile situato nel Comune di LAMA MOCOGNO Via MONTECENERE
Ditta LIBBRA SERGIO nato e Lama Mocogno 30-9-1939 per 1/2
Allegata alla dichiarazione presentata all'Ufficio Tecnico Erariale di MODENA

CANOVI IRMA nata e Lama Mocogno 14-10-1945 per 1/2 coniugi in comunione
legale dei beni

PIANO TERRA
H= 2.50

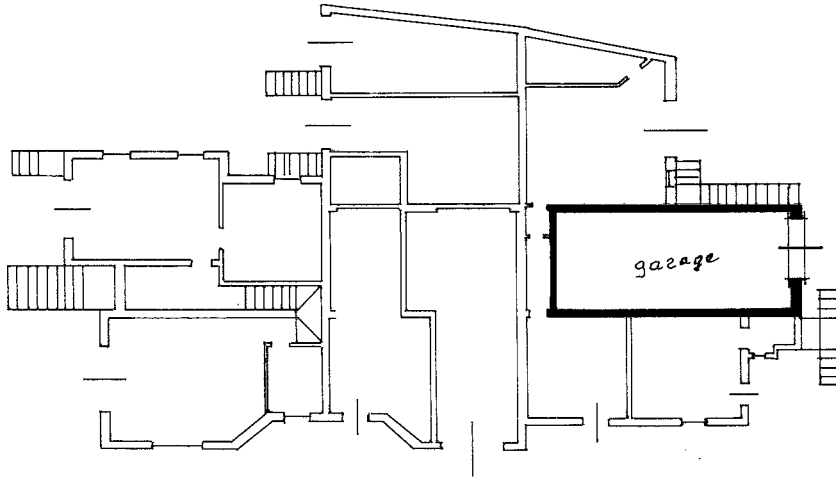

PLANIMETRIA

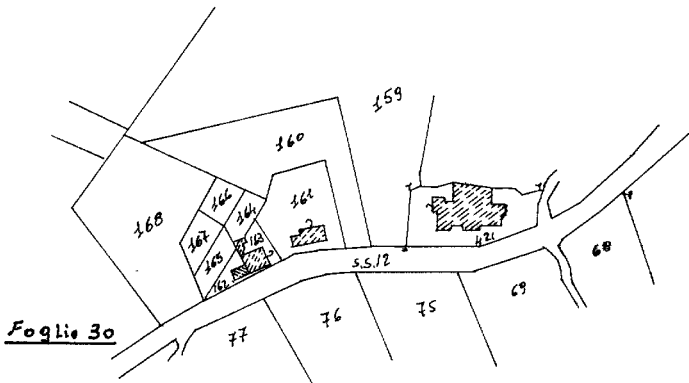

ORIENTAMENTO



SPAZIO RISERVATO PER LE ANNOTAZIONI D'UFFICIO

Compilata dal geometre
Caselli Italo
(Titolo, nome e cognome del tecnico)
Iscritto all'Albo dei geometri
della Provincia di Modena
DATA 9-7-86
Firma: Caselli Italo

