

Agenzia del Territorio  
**CATASTO FABBRICATI**  
Ufficio Provinciale di  
Modena

Dichiarazione protocollo n. MO0199162 del 10/03/2005

Planimetria di u.i.u. in Comune di Lama Mocogno

Via Blisgarola

civ. 6

Identificativi Catastali:

Sezione

Foglio

Particella

Subalterno

Compilata da:  
Caselli Italo

Iscritto all'albo:  
Geometri

Prov. Modena

N. 925

Scheda n. 1

Scala 1:200

PIANO TERRA  
H= 2.75

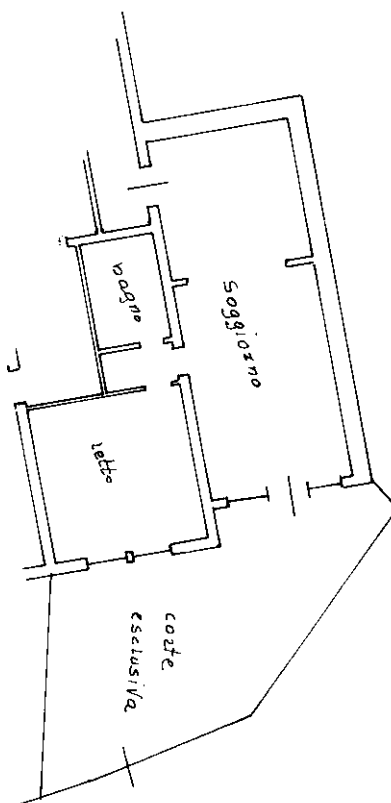

SCALA 1:200



10 metri