Data: 20/05/2024 - n. T166649 - Richiedente: BSCSMN85H19G393I
Totale schede: 1 - Formato di acquisizione: A3(297x420) - Formato stampa richiesto: A3(297x420)
Ultima planimetria agli atti

Agenzia delle Entrate
CATASTO FABBRICATI
Ufficio provinciale di
Modena

Planimetria	
Scheda n.1	Scala 1: 200

Dichiarazione protocollo n. MO0035999 del 18/04/2024
Comune di Pavullo Nel Frignano
Via Bernardo Bellei civ. 30

Identificativi Catastali:
Sezione:
Foglio: 67
Particella: 486
Subalterno:

Compilata da:
Mazzi Tiziano
Iscritto all'albo:
Architetti
Prov. Modena N. 243

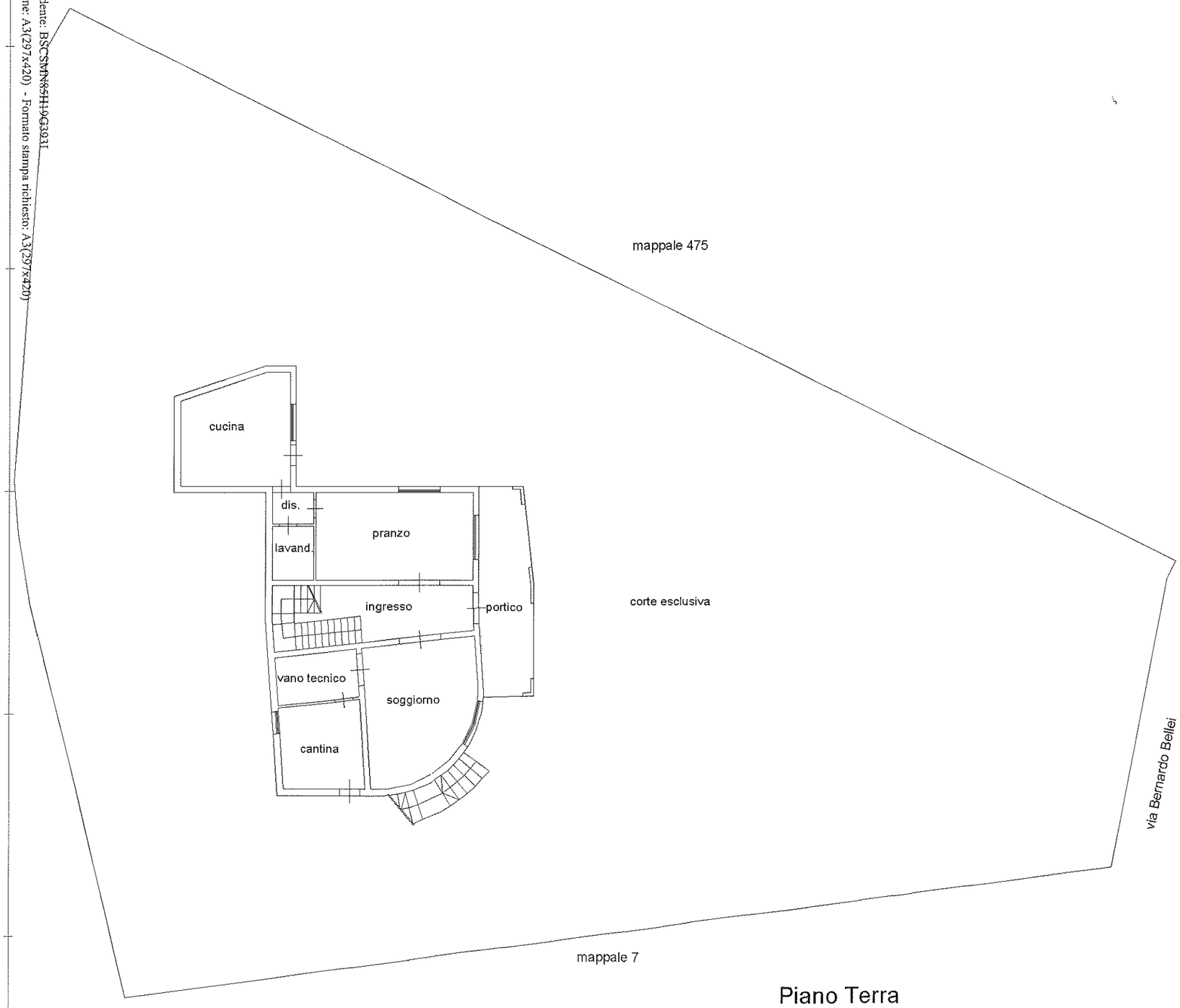

Piano Terra
H=2.87 ml.

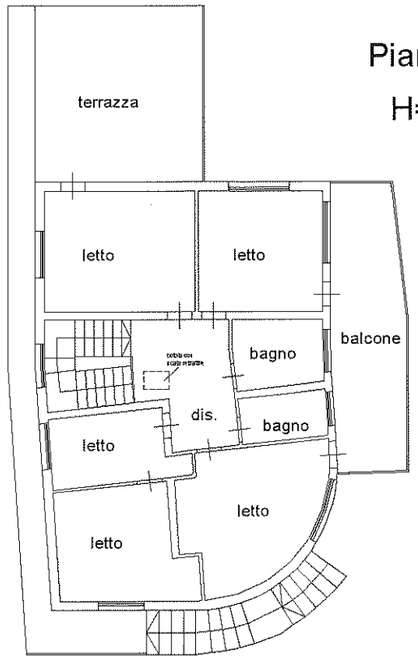

Piano Primo
H=3.00 ml.

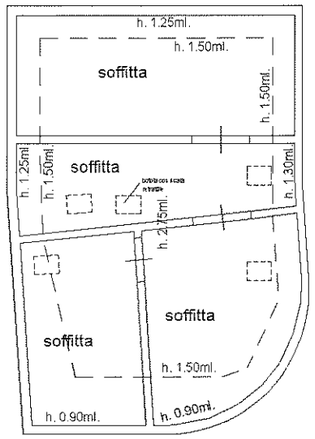

Piano Secondo
(sottotetto)

Nord

Data: 20/05/2024 - n. T166649 - Richiedente: BSCSMN85H19G393I