

233

MODULARIO
F. (reg. rend. 487)



MINISTERO DELLE FINANZE
DIREZIONE GENERALE DEL CATASTO E DEI SERVIZI TECNICI ERARIALI

Mod. B (Nuovo Catasto Edilizio Urbano)

Lire
100

84 NUOVO CATASTO EDILIZIO URBANO

(R. DECRETO-LEGGE 13 APRILE 1950, N. 652)

Planimetria dell'immobile situato nel Comune di LAMA MOCOGNO Via Montecenerze
Ditta LIBBRA SERGIO nato a Lama Mocogno 30-9-1939 per 1/2
Allegata alla dichiarazione presentata all'Ufficio Tecnico Erariale di MODENA

CANOVI IRMA nata a Lama Mocogno 14-10-1945 per 1/2 coniugi in
comunione legale dei beni

PIANO PRIMO
H= 2.80

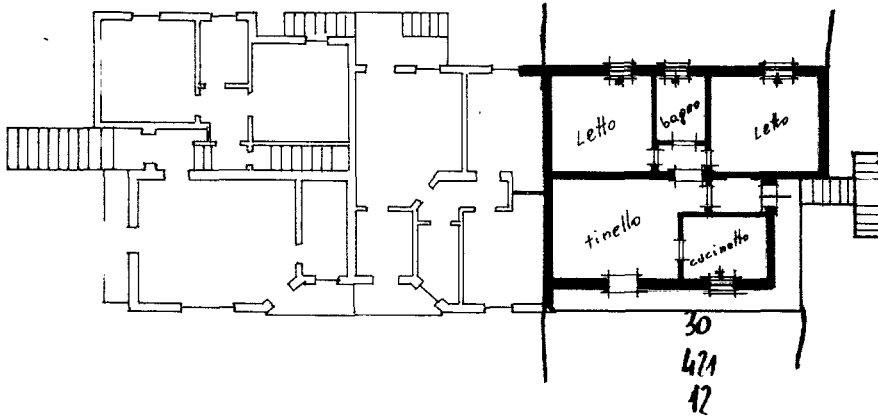

PIANO TERRA
H= 2.50

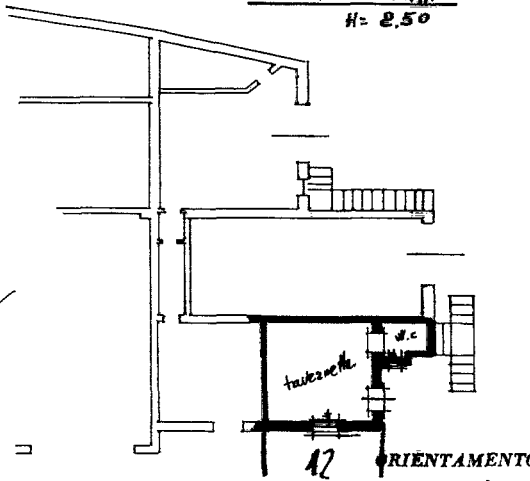

PLANIMETRIA

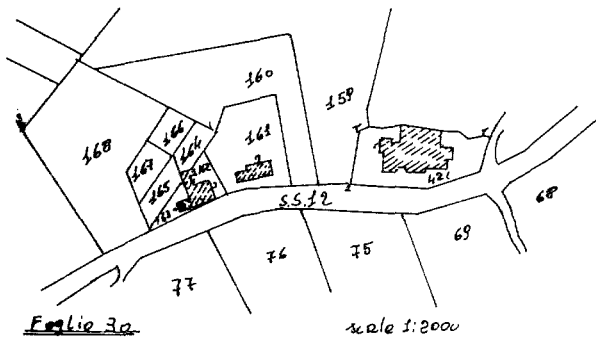

Foglio 30

scale 1:200

ORIENTAMENTO
Nod
SCALA DI 1:200

SPAZIO RISERVATO PER LE ANNOTAZIONI D'UFFICIO

Compilata dal geometra
Ceselli Italo
(Titolo, nome e cognome del tecnico)

Iscritto all'Albo dei geometri
della Provincia di Modena

DATA 10-7-86

Firma: Ceselli Italo

